Conoce elementos básicos de programación en Python.

Clase 4

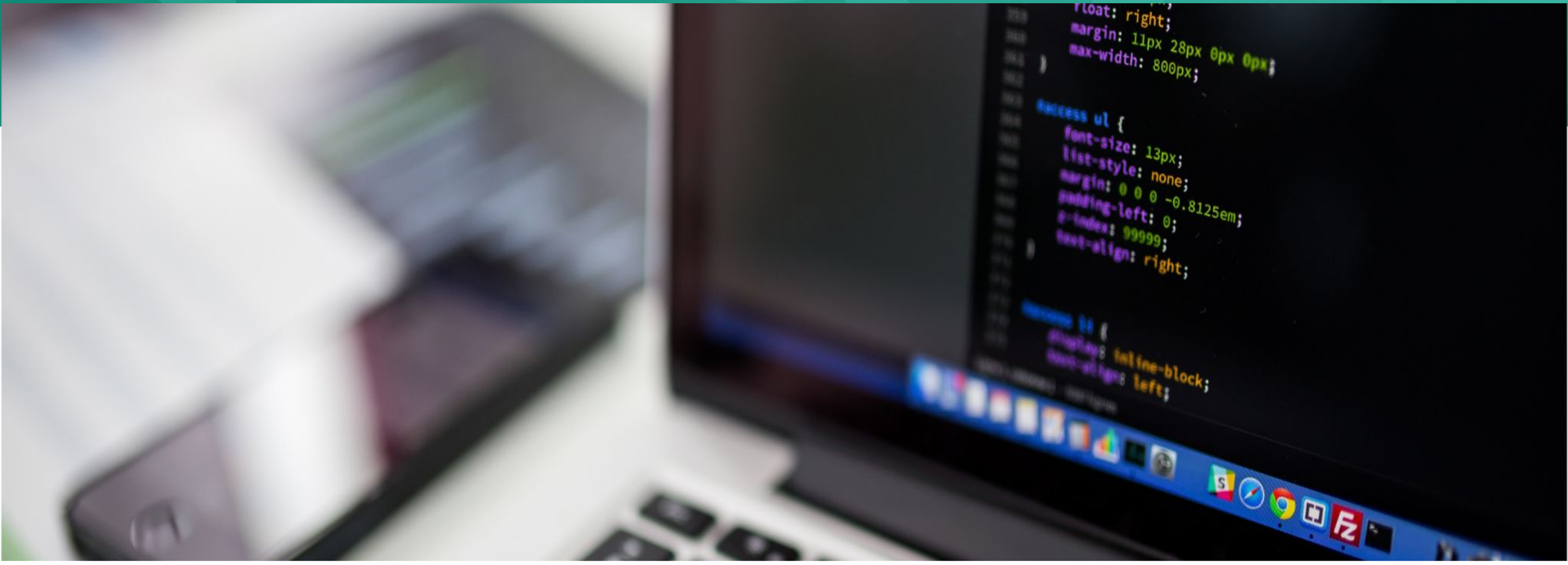

escuela
británica de
artes creativas
y tecnología

Objetivo

El alumno podrá distinguir los tres elementos básicos a manejar en un programa de Python: Palabras reservadas, sentencias y scripts.

Palabras reservadas

escuela
británica de
artes creativas
y tecnología

Son aquellas instrucciones que han sido diseñadas por Python para realizar tareas específicas en sus programas (por lo que no deben utilizarse para otro fin). Son sensibles al uso de mayúsculas y minúsculas.

Algunos ejemplos son:

False None Trueand as
assert break class if def
del elif else except return
for from global try import

Sentencias

escuela
británica de
artes creativas
y tecnología

En Python una sentencia es una línea de programa, la cual se encarga de ejecutar una instrucción a la vez.

Ejemplos de sentencias son la impresión y las asignaciones a variables. Sin embargo, en este curso serán cubiertas muchas otras de mayor complejidad.

Scripts

escuela
británica de
artes creativas
y tecnología

Un Script representa un programa completo con una serie de enunciados. Así, contiene comandos u órdenes que se van ejecutando de manera secuencial con un fin específico. La extensión para un archivo sript de Python es ".py"

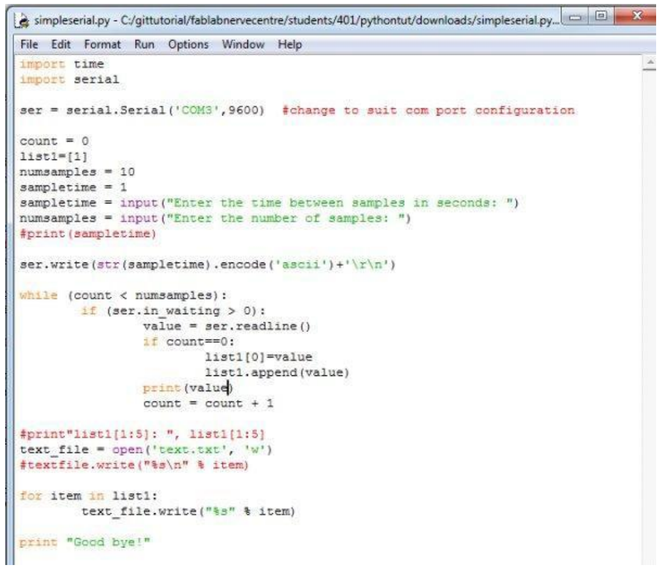
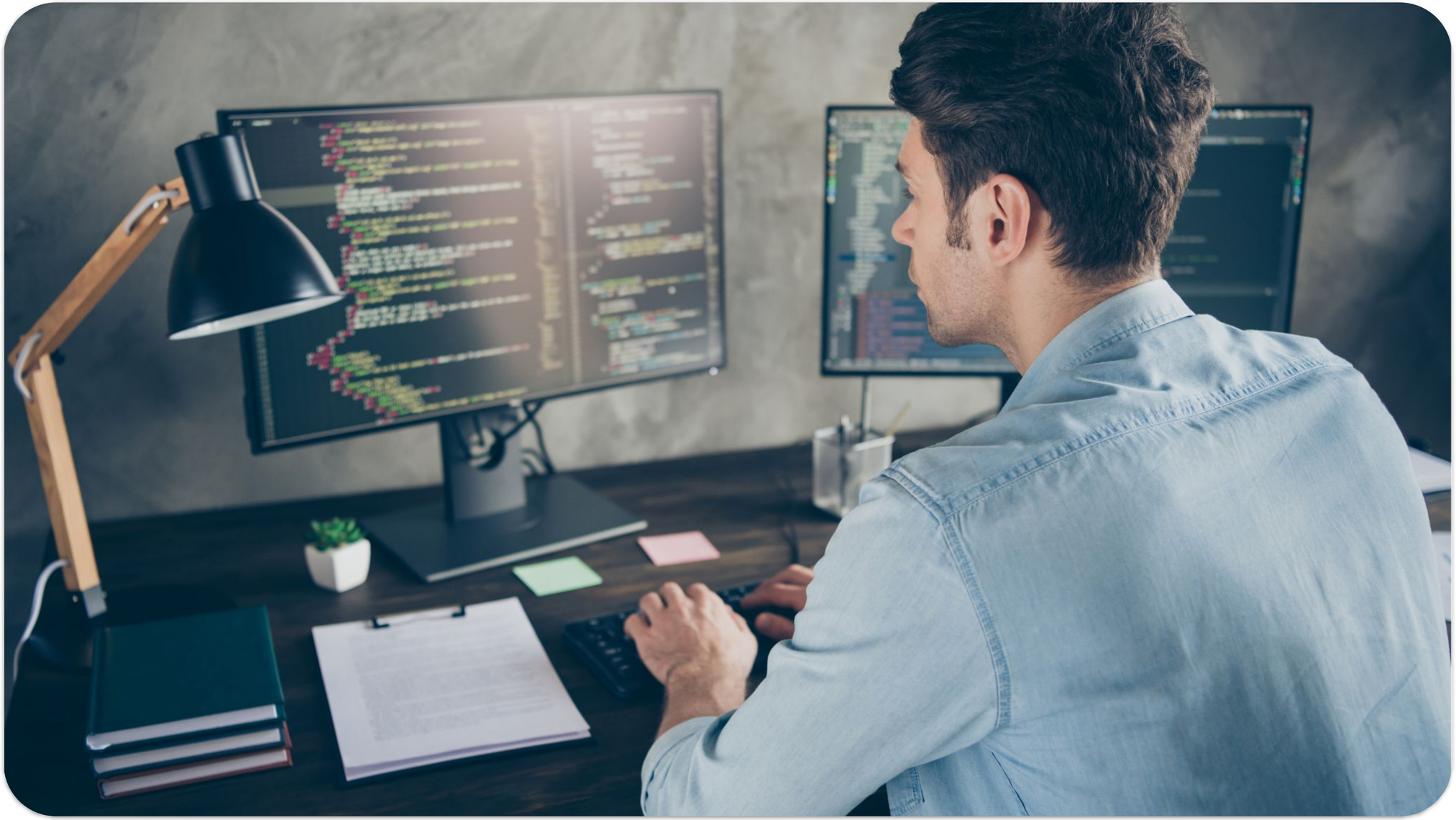
escuela
británica de
artes creativas
y tecnología